

CERTIFICADO

Apresentação de Trabalho

Certificamos que o trabalho *“Construção de uma bancada didática para elementos de máquinas”*, de autoria de **CRISTIAN GOMES** e do (a) professor (a) **Ronaldo Lourenço Ferreira** foi apresentado no **IX ENCONTRO CIENTÍFICO DAS ENGENHARIAS**, realizado nos dias 13 e 14 de novembro de 2019 na Universidade de Rio Verde – UniRV, Goiás.

Rio Verde, 18 de novembro de 2019.

An illustration on the left side of the page shows a hand adjusting several interlocking gears of different sizes and colors (red, grey, black) within a circular frame. The background is light blue with abstract circular patterns.

Alex

Prof. Me. Alex Anderson de Oliveira Moura
Diretor da Faculdade de Engenharia Mecânica

Lenine

Prof. Dra. Lenine Guimarães Freitas
Diretora da Faculdade de Engenharia de Produção

Castro

Prof. Me. Vinicius Alexandre de Castro
Diretor da Faculdade de Engenharia Civil

Fabian

Prof. Me. Fabian Correa Cardoso
Diretor da Faculdade de Engenharia de Software

CERTIFICADO

Apresentação de Trabalho

Certificamos que o trabalho *“Bancada didática para estudo de vibrações”*, de autoria de **DOUGLAS RIBEIRO DE OLIVEIRA** e do (a) professor (a) **Diogo Batista Fernandes** foi apresentado no **IX ENCONTRO CIENTÍFICO DAS ENGENHARIAS**, realizado nos dias 13 e 14 de novembro de 2019 na Universidade de Rio Verde – UniRV, Goiás.

Rio Verde, 18 de novembro de 2019.

An illustration on the left side of the page shows a hand adjusting several interlocking gears of various sizes and colors (red, grey, black). The gears are set against a background of a blue curved pipe with circular nodes, suggesting a mechanical or engineering theme.

Alex

Prof. Me. Alex Anderson de Oliveira Moura
Diretor da Faculdade de Engenharia Mecânica

Lenine Freitas

Prof. Dra. Lenine Guimarães Freitas
Diretora da Faculdade de Engenharia de Produção

Castro

Prof. Me. Vinicius Alexandre de Castro
Diretor da Faculdade de Engenharia Civil

Fabian

Prof. Me. Fabian Correa Cardoso
Diretor da Faculdade de Engenharia de Software

CERTIFICADO

Apresentação de Trabalho

Certificamos que o trabalho *“Estudo da influência do número de arestas e do avanço na rugosidade de peças fresadas”*, de autoria de **GEOVANY QUEIROZ DELFINO** e do (a) professor (a) **Edson Roberto da Silva** foi apresentado no **IX ENCONTRO CIENTÍFICO DAS ENGENHARIAS**, realizado nos dias 13 e 14 de novembro de 2019 na Universidade de Rio Verde – UniRV, Goiás.

Rio Verde, 18 de novembro de 2019.

A graphic illustration on the left side of the page shows a hand reaching into a circular frame containing several interlocking gears of different sizes and colors (red, grey, black). The background is light blue with faint circular patterns.

Alex Anderson de Oliveira Moura

Prof. Me. Alex Anderson de Oliveira Moura
Diretor da Faculdade de Engenharia Mecânica

Lenine Guimarães Freitas

Prof. Dra. Lenine Guimarães Freitas
Diretora da Faculdade de Engenharia de Produção

Vinicius Alexandre de Castro

Prof. Me. Vinicius Alexandre de Castro
Diretor da Faculdade de Engenharia Civil

Fabian Correa Cardoso

Prof. Me. Fabian Correa Cardoso
Diretor da Faculdade de Engenharia de Software

CERTIFICADO

Apresentação de Trabalho

Certificamos que o trabalho *“Ferramentas do PCM aplicado a extrusora rulli standard 75”*, de autoria de **GOLThER CARLOS NERES FERREIRA FILHO** e do (a) professor (a) **Daniel Fernando da Silva** foi apresentado no **IX ENCONTRO CIENTÍFICO DAS ENGENHARIAS**, realizado nos dias 13 e 14 de novembro de 2019 na Universidade de Rio Verde – UniRV, Goiás.

Rio Verde, 18 de novembro de 2019.

A graphic illustration on the left side of the page shows a hand reaching into a circular frame containing several interlocking gears of different sizes and colors (red, grey, black). The background is light blue with faint circular patterns.

Alex

Prof. Me. Alex Anderson de Oliveira Moura
Diretor da Faculdade de Engenharia Mecânica

Lenine

Prof. Dra. Lennine Guimarães Freitas
Diretora da Faculdade de Engenharia de Produção

Castro

Prof. Me. Vinicius Alexandre de Castro
Diretor da Faculdade de Engenharia Civil

Fabian

Prof. Me. Fabian Correa Cardoso
Diretor da Faculdade de Engenharia de Software

CERTIFICADO

Apresentação de Trabalho

Certificamos que o trabalho *“Controle PID de iluminação em um ambiente”*, de autoria de **GUILHERME CASSIANO FERNANDES** e do (a) professor (a) **Rafael de Oliveira Silva** foi apresentado no **IX ENCONTRO CIENTÍFICO DAS ENGENHARIAS**, realizado nos dias 13 e 14 de novembro de 2019 na Universidade de Rio Verde – UniRV, Goiás.

Rio Verde, 18 de novembro de 2019.

A graphic illustration on the left side of the page shows a hand adjusting several interlocking gears of different sizes and colors (red, grey, black). The gears are set against a light blue background with a circular pattern of overlapping circles and a blue curved line at the top.

Alex

Prof. Me. Alex Anderson de Oliveira Moura
Diretor da Faculdade de Engenharia Mecânica

Lenine

Prof. Dra. Lenine Guimarães Freitas
Diretora da Faculdade de Engenharia de Produção

Castro

Prof. Me. Vinicius Alexandre de Castro
Diretor da Faculdade de Engenharia Civil

Fabian

Prof. Me. Fabian Correa Cardoso
Diretor da Faculdade de Engenharia de Software

CERTIFICADO

Apresentação de Trabalho

Certificamos que o trabalho *“Influência da lubrificação em compressor de sistema de refrigeração com aplicação de condicionador de metais”*, de autoria de **GUSTAVO MORAES DE OLIVEIRA** e do (a) professor (a) **Anderson Inácio Junqueira** foi apresentado no **IX ENCONTRO CIENTÍFICO DAS ENGENHARIAS**, realizado nos dias 13 e 14 de novembro de 2019 na Universidade de Rio Verde – UniRV, Goiás.

Rio Verde, 18 de novembro de 2019.

A graphic illustration on the left side of the page shows a hand interacting with several interlocking gears of different sizes and colors (red, grey, black). The background is light blue with circular patterns and a curved metallic-looking structure.

Prof. Me. Alex Anderson de Oliveira Moura
Diretor da Faculdade de Engenharia Mecânica

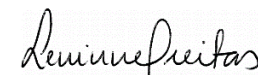

Prof. Dra. Lennine Guimarães Freitas
Diretora da Faculdade de Engenharia de Produção



Prof. Me. Vinicius Alexandre de Castro
Diretor da Faculdade de Engenharia Civil



Prof. Me. Fabian Correa Cardoso
Diretor da Faculdade de Engenharia de Software

CERTIFICADO

Apresentação de Trabalho

Certificamos que o trabalho *“Fabricação de elementos de transmissão para bancada didática”*, de autoria de **HÉLIO CAMPOS DE OLIVEIRA JÚNIOR** e do (a) professor (a) **Ronaldo Lourenço Ferreira** foi apresentado no **IX ENCONTRO CIENTÍFICO DAS ENGENHARIAS**, realizado nos dias 13 e 14 de novembro de 2019 na Universidade de Rio Verde – UniRV, Goiás.

Rio Verde, 18 de novembro de 2019.

A graphic illustration on the left side of the page shows a hand reaching into a circular frame containing several interlocking gears of different sizes and colors (red, grey, black). The background is light blue with faint circular patterns.

Alex

Prof. Me. Alex Anderson de Oliveira Moura
Diretor da Faculdade de Engenharia Mecânica

Lenine

Prof. Dra. Lennine Guimarães Freitas
Diretora da Faculdade de Engenharia de Produção

Castro

Prof. Me. Vinicius Alexandre de Castro
Diretor da Faculdade de Engenharia Civil

Fabian

Prof. Me. Fabian Correa Cardoso
Diretor da Faculdade de Engenharia de Software

CERTIFICADO

Apresentação de Trabalho

Certificamos que o trabalho *“Influência da orientação da fibra e sua concentração sobre as propriedades mecânicas de compósitos de fibras da folha do Buriti”*, de autoria de **IGOR CERON** e do (a) professor (a) **Warley Augusto Pereira** foi apresentado no **IX ENCONTRO CIENTÍFICO DAS ENGENHARIAS**, realizado nos dias 13 e 14 de novembro de 2019 na Universidade de Rio Verde – UniRV, Goiás.

Rio Verde, 18 de novembro de 2019.

An illustration on the left side of the page shows a hand interacting with several interlocking gears of different sizes and colors (red, grey, black). The background is light blue with circular patterns and a curved metallic-looking structure.

Alex

Prof. Me. Alex Anderson de Oliveira Moura
Diretor da Faculdade de Engenharia Mecânica

Lenine

Prof. Dra. Lennine Guimarães Freitas
Diretora da Faculdade de Engenharia de Produção

Castro

Prof. Me. Vinicius Alexandre de Castro
Diretor da Faculdade de Engenharia Civil

Fabian

Prof. Me. Fabian Correa Cardoso
Diretor da Faculdade de Engenharia de Software

CERTIFICADO

Apresentação de Trabalho

Certificamos que o trabalho *“Influência do tipo de dispositivo de expansão sobre o sistema de refrigeração”*, de autoria de **IGOR VINICIUS RODRIGUES GOUVEIA** e do (a) professor (a) **Anderson Inácio Junqueira Júnior** foi apresentado no **IX ENCONTRO CIENTÍFICO DAS ENGENHARIAS**, realizado nos dias 13 e 14 de novembro de 2019 na Universidade de Rio Verde – UniRV, Goiás.

Rio Verde, 18 de novembro de 2019.

An illustration on the left side of the page shows a hand adjusting several interlocking gears of different sizes and colors (red, grey, black). The gears are set against a background of a blue and white abstract design with circular patterns.

Alex

Prof. Me. Alex Anderson de Oliveira Moura
Diretor da Faculdade de Engenharia Mecânica

Lenine

Prof. Dra. Lennine Guimarães Freitas
Diretora da Faculdade de Engenharia de Produção

Castro

Prof. Me. Vinicius Alexandre de Castro
Diretor da Faculdade de Engenharia Civil

Fabian

Prof. Me. Fabian Correa Cardoso
Diretor da Faculdade de Engenharia de Software

CERTIFICADO

Apresentação de Trabalho

Certificamos que o trabalho *“Análise do aquecimento do motor a Diesel para atingir a temperatura de trabalho com diferentes variações do combustível”*, de autoria de **JORGE HENRIQUE ASSIS ROCHA** e do (a) professor (a) **Ronaldo Lourenço Ferreira** foi apresentado no **IX ENCONTRO CIENTÍFICO DAS ENGENHARIAS**, realizado nos dias 13 e 14 de novembro de 2019 na Universidade de Rio Verde – UniRV, Goiás.

Rio Verde, 18 de novembro de 2019.

An illustration on the left side of the page shows a hand adjusting several interlocking gears of different sizes and colors (red, grey, black). The gears are set against a background of a blue, curved, metallic-looking structure with circular patterns.

Alex

Prof. Me. Alex Anderson de Oliveira Moura
Diretor da Faculdade de Engenharia Mecânica

Lenine

Prof. Dra. Lenine Guimarães Freitas
Diretora da Faculdade de Engenharia de Produção

Castro

Prof. Me. Vinicius Alexandre de Castro
Diretor da Faculdade de Engenharia Civil

Fabian

Prof. Me. Fabian Correa Cardoso
Diretor da Faculdade de Engenharia de Software

CERTIFICADO

Apresentação de Trabalho

Certificamos que o trabalho *“Análise da dureza e da geometria do cordão de solda de diferentes marcas de eletrodo revestido de mesma especificação”*, de autoria de **JOSE MARIO PONTES FILHO** e do (a) professor (a) **Edson Roberto da Silva** foi apresentado no **IX ENCONTRO CIENTÍFICO DAS ENGENHARIAS**, realizado nos dias 13 e 14 de novembro de 2019 na Universidade de Rio Verde – UniRV, Goiás.

Rio Verde, 18 de novembro de 2019.

A graphic illustration on the left side of the page shows a hand interacting with several interlocking gears of different sizes and colors (red, grey, black). The background is light blue with circular patterns and a curved metallic-looking structure.

Alex

Prof. Me. Alex Anderson de Oliveira Moura
Diretor da Faculdade de Engenharia Mecânica

Lenine

Prof. Dra. Lennine Guimarães Freitas
Diretora da Faculdade de Engenharia de Produção

Vinicius

Prof. Me. Vinicius Alexandre de Castro
Diretor da Faculdade de Engenharia Civil

Fabian

Prof. Me. Fabian Correa Cardoso
Diretor da Faculdade de Engenharia de Software

CERTIFICADO

Apresentação de Trabalho

Certificamos que o trabalho *“Análise de inserto de aço-carbono em corpo de alumínio fundido”*, de autoria de **JULIANO PAULO BRANDLER** e do (a) professor (a) **Warley Augusto Pereira** foi apresentado no **IX ENCONTRO CIENTÍFICO DAS ENGENHARIAS**, realizado nos dias 13 e 14 de novembro de 2019 na Universidade de Rio Verde – UniRV, Goiás.

Rio Verde, 18 de novembro de 2019.

A graphic illustration on the left side of the page shows a hand reaching into a circular frame containing several interlocking gears of different sizes and colors (red, grey, black). The background is light blue with faint circular patterns.

Alex

Prof. Me. Alex Anderson de Oliveira Moura
Diretor da Faculdade de Engenharia Mecânica

Lenine

Prof. Dra. Lenine Guimarães Freitas
Diretora da Faculdade de Engenharia de Produção

Castro

Prof. Me. Vinicius Alexandre de Castro
Diretor da Faculdade de Engenharia Civil

Fabian

Prof. Me. Fabian Correa Cardoso
Diretor da Faculdade de Engenharia de Software

CERTIFICADO

Apresentação de Trabalho

Certificamos que o trabalho *“Inspeção por meio de líquido penetrante em cordão de solda: variando o aporte térmico”*, de autoria de **LEANDRO DE MEDEIROS** e do (a) professor (a) **Daniel Fernando da Silva** foi apresentado no **IX ENCONTRO CIENTÍFICO DAS ENGENHARIAS**, realizado nos dias 13 e 14 de novembro de 2019 na Universidade de Rio Verde – UniRV, Goiás.

Rio Verde, 18 de novembro de 2019.

A graphic illustration on the left side of the page shows a hand reaching into a circular frame containing several interlocking gears of different sizes and colors (red, grey, black). The background is light blue with faint circular patterns.

Alex

Prof. Me. Alex Anderson de Oliveira Moura
Diretor da Faculdade de Engenharia Mecânica

Lenine Freitas

Prof. Dra. Lennine Guimarães Freitas
Diretora da Faculdade de Engenharia de Produção

Castro

Prof. Me. Vinicius Alexandre de Castro
Diretor da Faculdade de Engenharia Civil

Fabian

Prof. Me. Fabian Correa Cardoso
Diretor da Faculdade de Engenharia de Software

CERTIFICADO

Apresentação de Trabalho

Certificamos que o trabalho *“Desenvolvimento de uma maca/ cadeira tranfer automatizada para transferência de pacientes”*, de autoria de **LUCAS LAGUARDIA RODRIGUES** e do (a) professor (a) **Daniel Fernando da Silva** foi apresentado no **IX ENCONTRO CIENTÍFICO DAS ENGENHARIAS**, realizado nos dias 13 e 14 de novembro de 2019 na Universidade de Rio Verde – UniRV, Goiás.

Rio Verde, 18 de novembro de 2019.

A graphic illustration on the left side of the page shows a hand interacting with several interlocking gears of different sizes and colors (red, grey, black). The gears are set against a background of a blue, curved, metallic-looking structure with circular patterns, suggesting a mechanical or engineering theme.

Alex

Prof. Me. Alex Anderson de Oliveira Moura
Diretor da Faculdade de Engenharia Mecânica

Lenine

Prof. Dra. Lennine Guimarães Freitas
Diretora da Faculdade de Engenharia de Produção

Castro

Prof. Me. Vinicius Alexandre de Castro
Diretor da Faculdade de Engenharia Civil

Fabian

Prof. Me. Fabian Correa Cardoso
Diretor da Faculdade de Engenharia de Software

CERTIFICADO

Apresentação de Trabalho

Certificamos que o trabalho *“Desenvolvimento e avaliação de uma abanadora de sementes”*, de autoria de **MARCOS VINICIUS DE FREITAS BORGES** e do (a) professor (a) **Daniel Fernando da Silva** foi apresentado no **IX ENCONTRO CIENTÍFICO DAS ENGENHARIAS**, realizado nos dias 13 e 14 de novembro de 2019 na Universidade de Rio Verde – UniRV, Goiás.

Rio Verde, 18 de novembro de 2019.

A graphic illustration on the left side of the page shows a hand reaching into a circular frame containing several interlocking gears of different sizes and colors (red, grey, black). The background is light blue with faint circular patterns.

Alex

Prof. Me. Alex Anderson de Oliveira Moura
Diretor da Faculdade de Engenharia Mecânica

Lenine Freitas

Prof. Dra. Lennine Guimarães Freitas
Diretora da Faculdade de Engenharia de Produção

Castro

Prof. Me. Vinicius Alexandre de Castro
Diretor da Faculdade de Engenharia Civil

Fabian

Prof. Me. Fabian Correa Cardoso
Diretor da Faculdade de Engenharia de Software

CERTIFICADO

Apresentação de Trabalho

Certificamos que o trabalho *“Projeto de uma válvula de expansão controlada eletronicamente para ciclo de refrigeração a vapor”*, de autoria de **MARCOS VINICIUS RODRIGUES REZENDE** e do (a) professor (a) **Anderson Inácio Junqueira Júnior** foi apresentado no **IX ENCONTRO CIENTÍFICO DAS ENGENHARIAS**, realizado nos dias 13 e 14 de novembro de 2019 na Universidade de Rio Verde – UniRV, Goiás.

Rio Verde, 18 de novembro de 2019.

A graphic illustration on the left side of the page shows a hand reaching into a circular frame containing several interlocking gears of different sizes and colors (red, grey, black). The background is light blue with faint circular patterns.

Prof. Me. Alex Anderson de Oliveira Moura
Diretor da Faculdade de Engenharia Mecânica

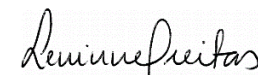

Prof. Dra. Lennine Guimarães Freitas
Diretora da Faculdade de Engenharia de Produção



Prof. Me. Vinicius Alexandre de Castro
Diretor da Faculdade de Engenharia Civil



Prof. Me. Fabian Correa Cardoso
Diretor da Faculdade de Engenharia de Software

CERTIFICADO

Apresentação de Trabalho

Certificamos que o trabalho *“Estudo do empenamento de chapas de aço SAE 1045 e inox AISI 304L em soldagem com eletrodos revestidos”*, de autoria de **MATEUS ANTÔNIO QUEIROZ** e do (a) professor (a) **Warley Augusto Pereira** foi apresentado no **IX ENCONTRO CIENTÍFICO DAS ENGENHARIAS**, realizado nos dias 13 e 14 de novembro de 2019 na Universidade de Rio Verde – UniRV, Goiás.

Rio Verde, 18 de novembro de 2019.

A graphic illustration on the left side of the page shows a hand reaching into a circular frame containing several interlocking gears of different sizes and colors (red, grey, black). The background is light blue with faint circular patterns.

Alex

Prof. Me. Alex Anderson de Oliveira Moura
Diretor da Faculdade de Engenharia Mecânica

Lenine

Prof. Dra. Lennine Guimarães Freitas
Diretora da Faculdade de Engenharia de Produção

Castro

Prof. Me. Vinicius Alexandre de Castro
Diretor da Faculdade de Engenharia Civil

Fabian

Prof. Me. Fabian Correa Cardoso
Diretor da Faculdade de Engenharia de Software

CERTIFICADO

Apresentação de Trabalho

Certificamos que o trabalho *“Aplicabilidade da NR12 em uma prensa hidráulica”*, de autoria de **MAYRA DA SILVA MATOS** e do (a) professor (a) **Ronaldo Lourenço Ferreira** foi apresentado no **IX ENCONTRO CIENTÍFICO DAS ENGENHARIAS**, realizado nos dias 13 e 14 de novembro de 2019 na Universidade de Rio Verde – UniRV, Goiás.

Rio Verde, 18 de novembro de 2019.

A graphic illustration on the left side of the page shows a hand adjusting several interlocking gears of various sizes and colors (red, grey, black). The gears are set against a background of a blue curved pipe with circular patterns.

Alex

Prof. Me. Alex Anderson de Oliveira Moura
Diretor da Faculdade de Engenharia Mecânica

Lenine

Prof. Dra. Lenine Guimarães Freitas
Diretora da Faculdade de Engenharia de Produção

Castro

Prof. Me. Vinicius Alexandre de Castro
Diretor da Faculdade de Engenharia Civil

Fabian

Prof. Me. Fabian Correa Cardoso
Diretor da Faculdade de Engenharia de Software

CERTIFICADO

Apresentação de Trabalho

Certificamos que o trabalho *“Caracterização geométrica do cordão de solda em alumínio, soldado pelo processo TIG: variando o eletrodo”*, de autoria de **PAULO ARANTES PICOUTO** e do (a) professor (a) **Daniel Fernando da Silva** foi apresentado no **IX ENCONTRO CIENTÍFICO DAS ENGENHARIAS**, realizado nos dias 13 e 14 de novembro de 2019 na Universidade de Rio Verde – UniRV, Goiás.

Rio Verde, 18 de novembro de 2019.

A graphic illustration on the left side of the page shows a hand interacting with several interlocking gears of different sizes and colors (red, grey, black). The gears are set against a background of a blue, curved, metallic-looking structure with circular patterns.

Alex

Prof. Me. Alex Anderson de Oliveira Moura
Diretor da Faculdade de Engenharia Mecânica

Lenine

Prof. Dra. Lenine Guimarães Freitas
Diretora da Faculdade de Engenharia de Produção

Castro

Prof. Me. Vinicius Alexandre de Castro
Diretor da Faculdade de Engenharia Civil

Fabian

Prof. Me. Fabian Correa Cardoso
Diretor da Faculdade de Engenharia de Software

CERTIFICADO

Apresentação de Trabalho

Certificamos que o trabalho *“Influência da refrigeração por aspersão de água na eficiência elétrica de painéis fotovoltaicos”*, de autoria de **PEDRO VICTOR SILVA MORAES** e do (a) professor (a) **Fabíola Medeiros da Costa** foi apresentado no **IX ENCONTRO CIENTÍFICO DAS ENGENHARIAS**, realizado nos dias 13 e 14 de novembro de 2019 na Universidade de Rio Verde – UniRV, Goiás.

Rio Verde, 18 de novembro de 2019.



Prof. Me. Alex Anderson de Oliveira Moura
Diretor da Faculdade de Engenharia Mecânica

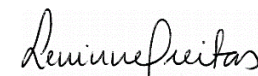

Prof. Dra. Lennine Guimarães Freitas
Diretora da Faculdade de Engenharia de Produção



Prof. Me. Vinicius Alexandre de Castro
Diretor da Faculdade de Engenharia Civil



Prof. Me. Fabian Correa Cardoso
Diretor da Faculdade de Engenharia de Software

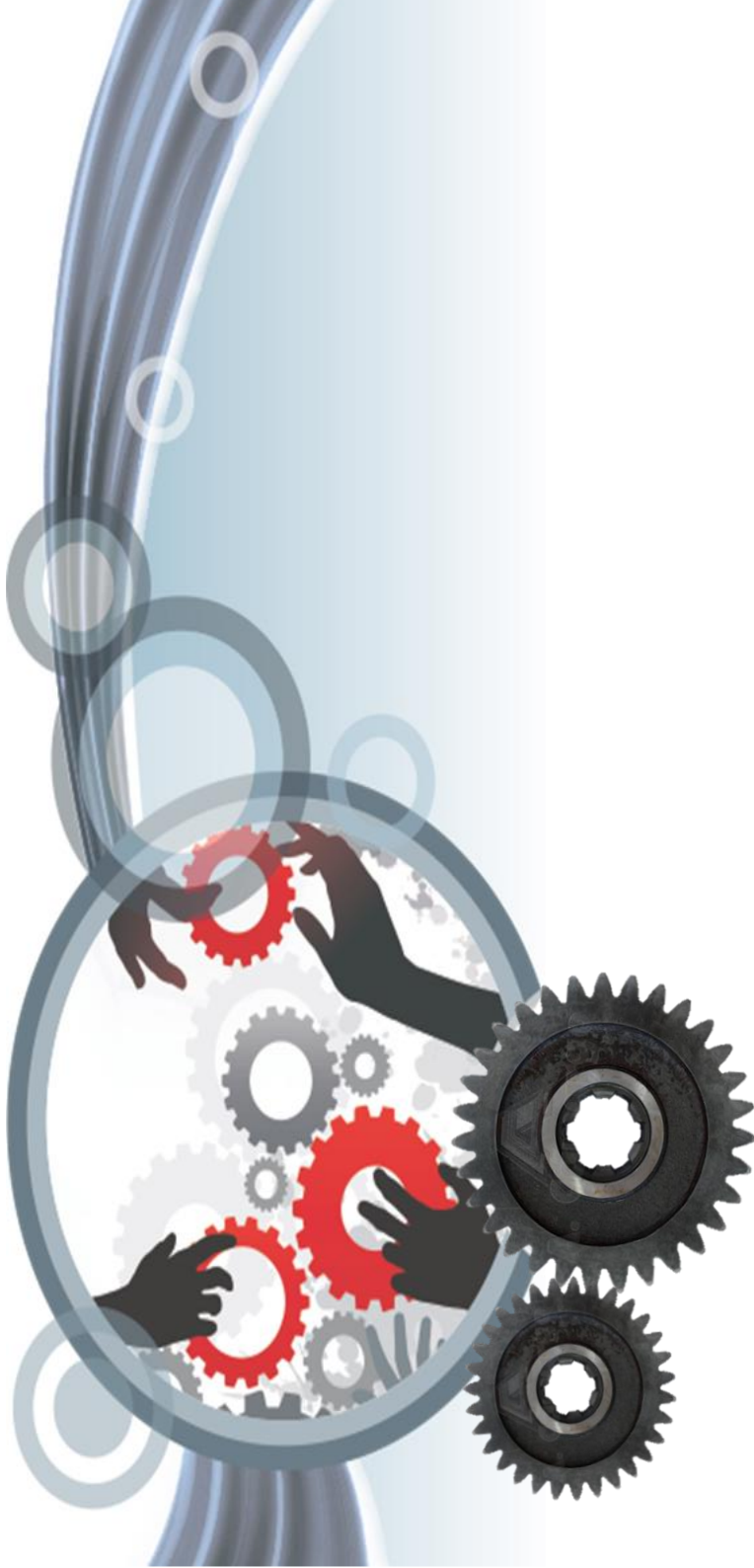

CERTIFICADO

Apresentação de Trabalho

Certificamos que o trabalho *“Sistema de irrigação automatizado para horticultura”*, de autoria de **PHELIPE CARVALHO LIRA** e do (a) professor (a) **Rafael de Oliveira Silva** foi apresentado no **IX ENCONTRO CIENTÍFICO DAS ENGENHARIAS**, realizado nos dias 13 e 14 de novembro de 2019 na Universidade de Rio Verde – UniRV, Goiás.

Rio Verde, 18 de novembro de 2019.

A graphic illustration on the left side of the page shows a hand reaching into a circular frame containing several interlocking gears of different sizes and colors (red, grey, black). The background is light blue with faint circular patterns.

Alex

Prof. Me. Alex Anderson de Oliveira Moura
Diretor da Faculdade de Engenharia Mecânica

Lenine

Prof. Dra. Lenine Guimarães Freitas
Diretora da Faculdade de Engenharia de Produção

Castro

Prof. Me. Vinicius Alexandre de Castro
Diretor da Faculdade de Engenharia Civil

Fabian

Prof. Me. Fabian Correa Cardoso
Diretor da Faculdade de Engenharia de Software

CERTIFICADO

Apresentação de Trabalho

Certificamos que o trabalho *“Comparação da temperabilidade entre aços SAE 4140 e SAE 8640 através do ensaio Jominy”*, de autoria de **RÂNTERY PEREIRA BRITO** e do (a) professor (a) **Edson Roberto Silva** foi apresentado no **IX ENCONTRO CIENTÍFICO DAS ENGENHARIAS**, realizado nos dias 13 e 14 de novembro de 2019 na Universidade de Rio Verde – UniRV, Goiás.

Rio Verde, 18 de novembro de 2019.

A graphic illustration on the left side of the page shows a hand reaching into a circular frame containing several interlocking gears of different sizes and colors (red, grey, black). The background is light blue with faint circular patterns.

Alex

Prof. Me. Alex Anderson de Oliveira Moura
Diretor da Faculdade de Engenharia Mecânica

Lenine

Prof. Dra. Lenine Guimarães Freitas
Diretora da Faculdade de Engenharia de Produção

Castro

Prof. Me. Vinicius Alexandre de Castro
Diretor da Faculdade de Engenharia Civil

Fabian

Prof. Me. Fabian Correa Cardoso
Diretor da Faculdade de Engenharia de Software

CERTIFICADO

Apresentação de Trabalho

Certificamos que o trabalho *“Instalação elétrica residencial e predial”*, de autoria de **ROBSON ALBERTO ZANINI** e do (a) professor (a) **Rafael de Oliveira Silva** foi apresentado no **IX ENCONTRO CIENTÍFICO DAS ENGENHARIAS**, realizado nos dias 13 e 14 de novembro de 2019 na Universidade de Rio Verde – UniRV, Goiás.

Rio Verde, 18 de novembro de 2019.

A graphic illustration on the left side of the page shows a hand interacting with several interlocking gears of different sizes and colors (red, grey, black). The gears are set against a background of a blue, curved, metallic-looking structure with circular patterns.

Alex

Prof. Me. Alex Anderson de Oliveira Moura
Diretor da Faculdade de Engenharia Mecânica

Lenine

Prof. Dra. Lennine Guimarães Freitas
Diretora da Faculdade de Engenharia de Produção

Castro

Prof. Me. Vinicius Alexandre de Castro
Diretor da Faculdade de Engenharia Civil

Fabian

Prof. Me. Fabian Correa Cardoso
Diretor da Faculdade de Engenharia de Software

CERTIFICADO

Apresentação de Trabalho

Certificamos que o trabalho *“Influência da angulação das pás de rotores em bombas centrífugas radiais”*, de autoria de **RONDON MEDEIROS MENDES** e do (a) professor (a) **Anderson Inácio Junqueira Júnior** foi apresentado no **IX ENCONTRO CIENTÍFICO DAS ENGENHARIAS**, realizado nos dias 13 e 14 de novembro de 2019 na Universidade de Rio Verde – UniRV, Goiás.

Rio Verde, 18 de novembro de 2019.

An illustration on the left side of the page shows a hand adjusting several interlocking gears of different sizes and colors (red, grey, black) within a circular frame. The background is light blue with abstract circular patterns.

Prof. Me. Alex Anderson de Oliveira Moura
Diretor da Faculdade de Engenharia Mecânica

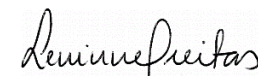

Prof. Dra. Lennine Guimarães Freitas
Diretora da Faculdade de Engenharia de Produção



Prof. Me. Vinicius Alexandre de Castro
Diretor da Faculdade de Engenharia Civil



Prof. Me. Fabian Correa Cardoso
Diretor da Faculdade de Engenharia de Software

CERTIFICADO

Apresentação de Trabalho

Certificamos que o trabalho *“Bancada didática vibracional”*, de autoria de **TAISON AUGUSTO RAMOS** e do (a) professor (a) **Diogo Batista Fernandes** foi apresentado no **IX ENCONTRO CIENTÍFICO DAS ENGENHARIAS**, realizado nos dias 13 e 14 de novembro de 2019 na Universidade de Rio Verde – UniRV, Goiás.

Rio Verde, 18 de novembro de 2019.

A graphic illustration on the left side of the page shows a hand reaching into a circular frame containing several interlocking gears of different sizes and colors (red, grey, black). The background is light blue with faint circular patterns.

Prof. Me. Alex Anderson de Oliveira Moura
Diretor da Faculdade de Engenharia Mecânica

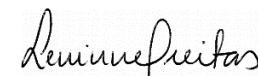

Prof. Dra. Lennine Guimarães Freitas
Diretora da Faculdade de Engenharia de Produção



Prof. Me. Vinicius Alexandre de Castro
Diretor da Faculdade de Engenharia Civil



Prof. Me. Fabian Correa Cardoso
Diretor da Faculdade de Engenharia de Software

CERTIFICADO

Apresentação de Trabalho

Certificamos que o trabalho *“Controle PID de velocidade”*, de autoria de **WESLEY NOGUEIRA GUIMARAES** e do (a) professor (a) **Rafael de Oliveira Silva** foi apresentado no **IX ENCONTRO CIENTÍFICO DAS ENGENHARIAS**, realizado nos dias 13 e 14 de novembro de 2019 na Universidade de Rio Verde – UniRV, Goiás.

Rio Verde, 18 de novembro de 2019.

A graphic illustration on the left side of the page shows a hand adjusting several interlocking gears of different sizes and colors (red, grey, black). The gears are set against a background of a blue and white circular pattern with a gear-like border.

Alex

Prof. Me. Alex Anderson de Oliveira Moura
Diretor da Faculdade de Engenharia Mecânica

Lenine Freitas

Prof. Dra. Lennine Guimarães Freitas
Diretora da Faculdade de Engenharia de Produção

Castro

Prof. Me. Vinicius Alexandre de Castro
Diretor da Faculdade de Engenharia Civil

Fabian

Prof. Me. Fabian Correa Cardoso
Diretor da Faculdade de Engenharia de Software

